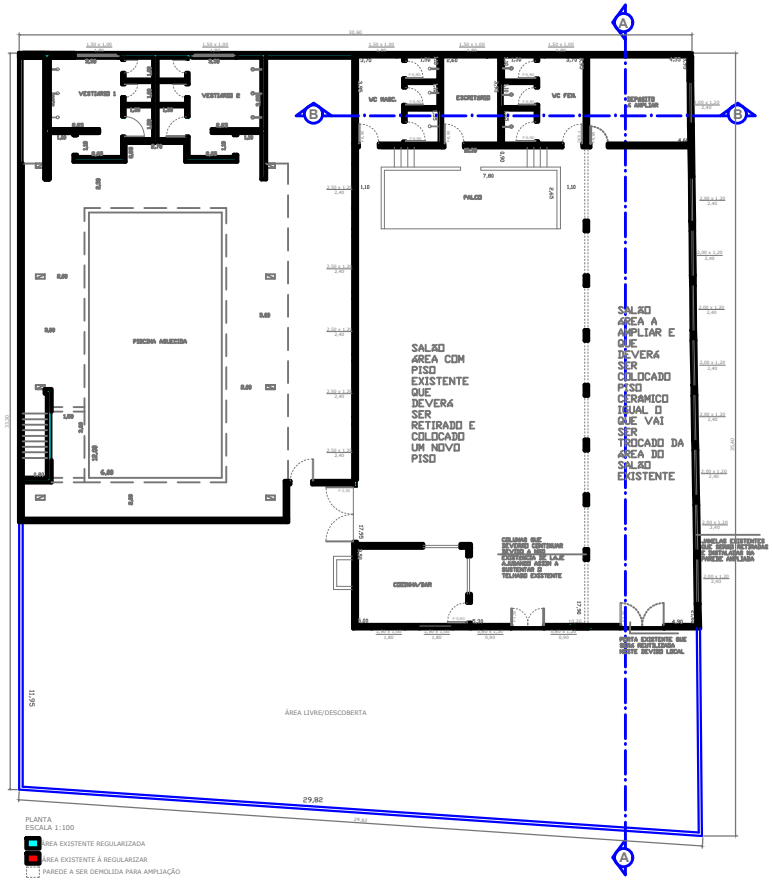

PLANTA
ESCALA 1:100

ÁREA EXISTENTE REGULARIZADA

ÁREA EXISTENTE À REGULARIZAR

PAREDE A SER DEMOLIDA PARA AMPLIAÇÃO

FACHADA PRINCIPAL
ESCALA - 1:100

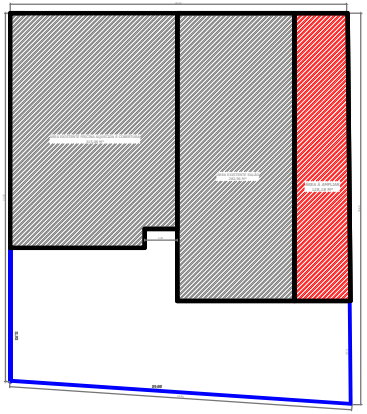

IMPLANTAÇÃO
ESCALA - 1:200

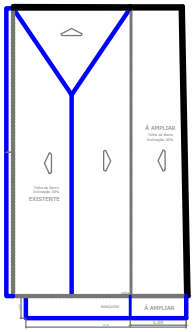

COBERTURA
ESCALA - 1:200

CORTE BB
ESCALA - 1:100

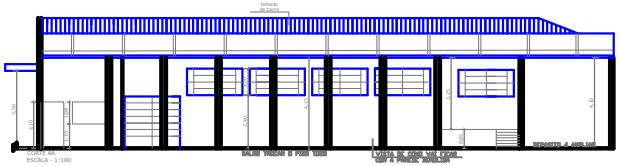

CORTE AA
ESCALA - 1:100

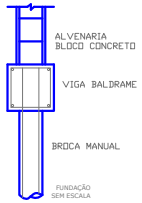

QUADRO DE ÁREAS

AMBIENTE	ÁREA EXISTENTE		ÁREA A AMPLIAR	
	ÁREA	PÉ DIREITO	ÁREA	PÉ DIREITO
WC FEM.	3,00 m²	2,80		
WC MASCULINO	3,00 m²	2,80		
ESCRITÓRIO	3,00 m²	2,80		
ANTEPARO	3,00 m²	2,80		
ANTEPARO WC	3,00 m²	2,80		
PALCO	3,00 m²	2,80		
COZINHA	3,00 m²	2,80		

PROJETO DE AMPLIAÇÃO

PLANTA - FACHADAS - CORTES - COBERTURA - IMPLANTAÇÃO

FOLHA ÚNICA

RRT s - 5837157
5837081

OBRA:
AMPLIAÇÃO DO CENTRO DE CONVIVÊNCIA DO IDOSO - "ERUNDINA GOMES DE LIRA" DE UMA ÁREA DE 128,18 m².

LOCAL: RUA VEREADOR ALBERTINO MARCHIORI - ÁREA "4" - NÚMERO: 990 - CENTRO - SANTA CRUZ DA CONCEIÇÃO/SP.

PROPRIETÁRIO:

PREFEITURA MUNICIPAL DE SANTA CRUZ DA CONCEIÇÃO

CADASTRO MUNICIPAL: 01.01.069.0500.001

ESCALA:
INDICADAS

LOCALIZAÇÃO SEM ESCALA

ÁREA (m²)

TERRENO	1.025,35 m²
ÁREA EXISTENTE REGULARIZADA - CENTRO	282,95 m²
ÁREA A AMPLIAR - CENTRO	128,18 m²
ÁREA EXISTENTE A REGULARIZAR - PISCINA	315,08 m²
TOTAL GERAL DA CONSTRUÇÃO	726,22 m²
ÁREA LIVRE	299,13 m²
TAXA DE OCUPAÇÃO	70,82%

PATRICIA CAPODIFOGLIO LANDGRAF
PREFEITA MUNICIPAL

AUTORA E RESPONSÁVEL TÉCNICA DO PROJETO

MARCELA FERNANDA BENEDITO
ARQUITETA URBANISTA
CAU/SP Nº A87756-5

APROVAÇÕES