

**CORTE AA**  
ESC: 1:100

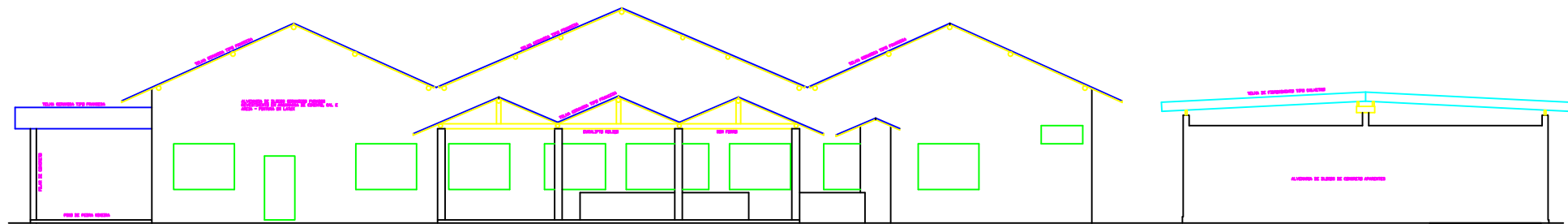

**FACHADA LATERAL**  
ESC: 1:100

CONTROLE DE MATERIAIS DE ACABAMENTO E REVESTIMENTO INSTRUÇÃO TÉCNICA 010/01			
SALÃO DE FESTAS			
PISO	CAIXA, DEPÓSITO, BAR, COZINHA E SANITÁRIO	PISO CERÂMICO	CLASSE I
	SALÃO	ARDÓSIA/GRANILITE	CLASSE I
	SANITÁRIOS, DESPEJO, VESTIÁRIOS E PALCO	PISO CERÂMICO	CLASSE I
PAREDE	CAIXA, DEPÓSITO, DESPEJO E VESTIÁRIOS	REBOCO/LATEX	CLASSE II-A
	SALÃO E PALCO	REBOCO/LATEX/ESMALTE	CLASSE II-A
	SANITÁRIOS	AZULEJO/REBOCO/LATEX	CLASSE II-A
TETO/FORRO	SALÃO E PALCO (COBERTURA)	TELHA DE BARRO	CLASSE I
	SANITÁRIOS, DESPEJO, VESTIÁRIOS	REBOCO/LATEX	CLASSE II-A
	CAIXA, DEPÓSITO, DESPEJO E VESTIÁRIOS	REBOCO/LATEX	CLASSE II-A

CONTROLE DE MATERIAIS DE ACABAMENTO E REVESTIMENTO INSTRUÇÃO TÉCNICA 010/01		
SALÃO DE JOGOS		
PISO	SALÃO DE JOGOS, SANITÁRIOS E ARQUIBANCADAS	CLASSE I
	VESTIÁRIOS E DEPÓSITO	CLASSE I
	SANITÁRIOS E CAIXAS	CLASSE I
PAREDE	QUADRA, CORREDORES E ARQUIBANCADAS	CLASSE I
	VESTIÁRIOS E DEPÓSITO	CLASSE II-A
	SANITÁRIOS E CAIXAS	CLASSE II-A
COBERTURA	SANITÁRIOS E CAIXAS	CLASSE II-A



CLIENTE: PREFEITURA MUNICIPAL DE SANTA CRUZ DA CONCEIÇÃO  
 LOCAL: AVENIDA VEREADOR VICTORINO TESSARI, 460  
 ASSUNTO: PROJETO DE PROTEÇÃO CONTRA INCÊNDIO  
 TÍTULO: FACHADA E CORTE AA SALÃO DE FESTAS E JOGOS  
 RESPONSÁVEL TÉCNICO: MARCELO COMIN - CREA: 5060330869  
 ESCALA: 1:100 DATA: NOV/2005 DESENHO:

FOLHA

6/6